



OEREB00040

# EXEMPLAR ARP TG

Kanton Thurgau  
Gemeinde Ermatingen

## BAULINIEN PARZ. 1289

1:500

Öffentliche Planaufgabe vom: 16. Sep. 1994 — 17. Okt. 1994

Vom Gemeinderat beschlossen am: 05. Sep. 1994

Der Gemeindeammann:

Der Gemeindeschreiber:

Vom Regierungsrat genehmigt

am: - 8. Nov. 1994

mit RRB Nr. 1215

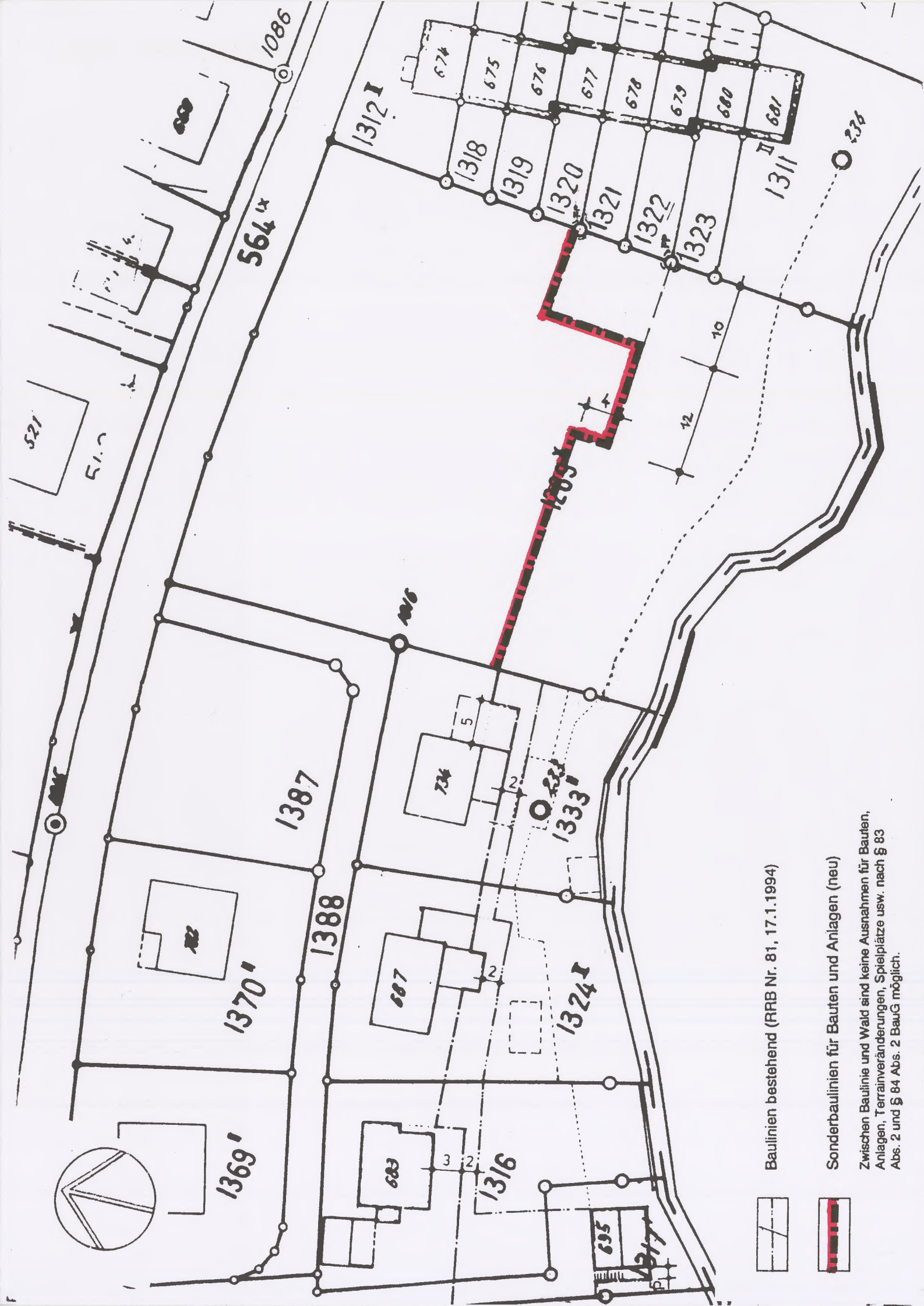

Baulinien bestehend (RRB Nr. 81, 17.1.1994)

Sonderbaulinien für Bauten und Anlagen (neu)

Zwischen Baulinie und Wald sind keine Ausnahmen für Bauten, Anlagen, Terrainveränderungen, Spielplätze usw. nach § 83 Abs. 2 und § 84 Abs. 2 BauG möglich.

