



OEREB02187

EXEMPLAR ARP TG

Kanton Thurgau

Gemeinde Ermatingen

Baulinien

Fruthwilerstrasse II

(Parzellen Nr. E14, E566, E1278 und E1311)

1:500

Öffentliche Auflage vom 1. März 1999 bis 30. März 1999

(Fakultatives Referendum nach § 5 PBG)

vom Gemeinderat beschlossen am 15. Februar 1999

Der Gemeindeammann

[Signature]



Der Gemeindegemeinderat

[Signature]

vom Departement für Bau und Umwelt genehmigt mit

Entscheid Nr. 234 vom 13.4.99

KANTON THURGAU
DEPARTEMENT
FÜR BAU UND UMWELT
8500 FRAUENFELD

Legende



Baulinie Bauten

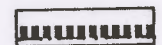

Anlagenbaulinie (Parkierung, Wege, Sitzplätze u. dgl.)

Messpunkte



Gebäudekante/-Flucht



Grenzpunkt

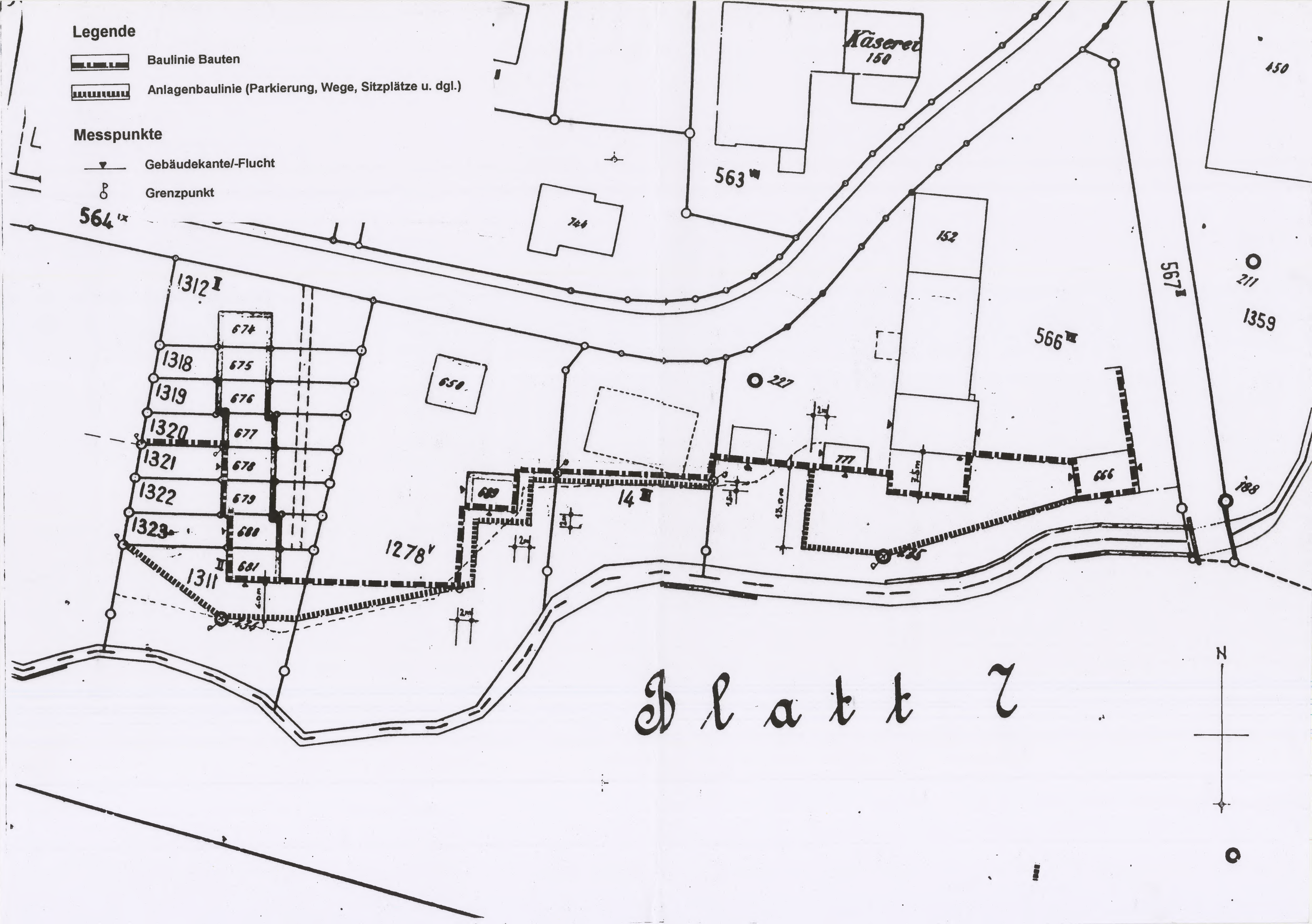

Blatt 2

