



EXEMPLAR ARP TG

Kanton Thurgau  
Gemeinde Ermatingen

# Änderung Baulinien Fruthwilerstrasse II

[DBU-Entscheid Nr. 234 vom 13.4.1999]

## Situation 1:500

Öffentliche Auflage vom 26. März bis 14. April 2010

vom Gemeinderat beschlossen am 10. Mai 2010

Der Gemeindeammann

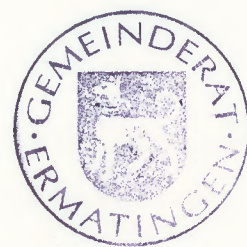

Der Gemeindegemeinderat

Vom Departement für Bau und Umwelt genehmigt mit  
Entscheid Nr. 40 vom 7.06.2010

KANTON THURGAU  
DEPARTEMENT  
FÜR BAU UND UMWELT  
8500 FRAUENFELD

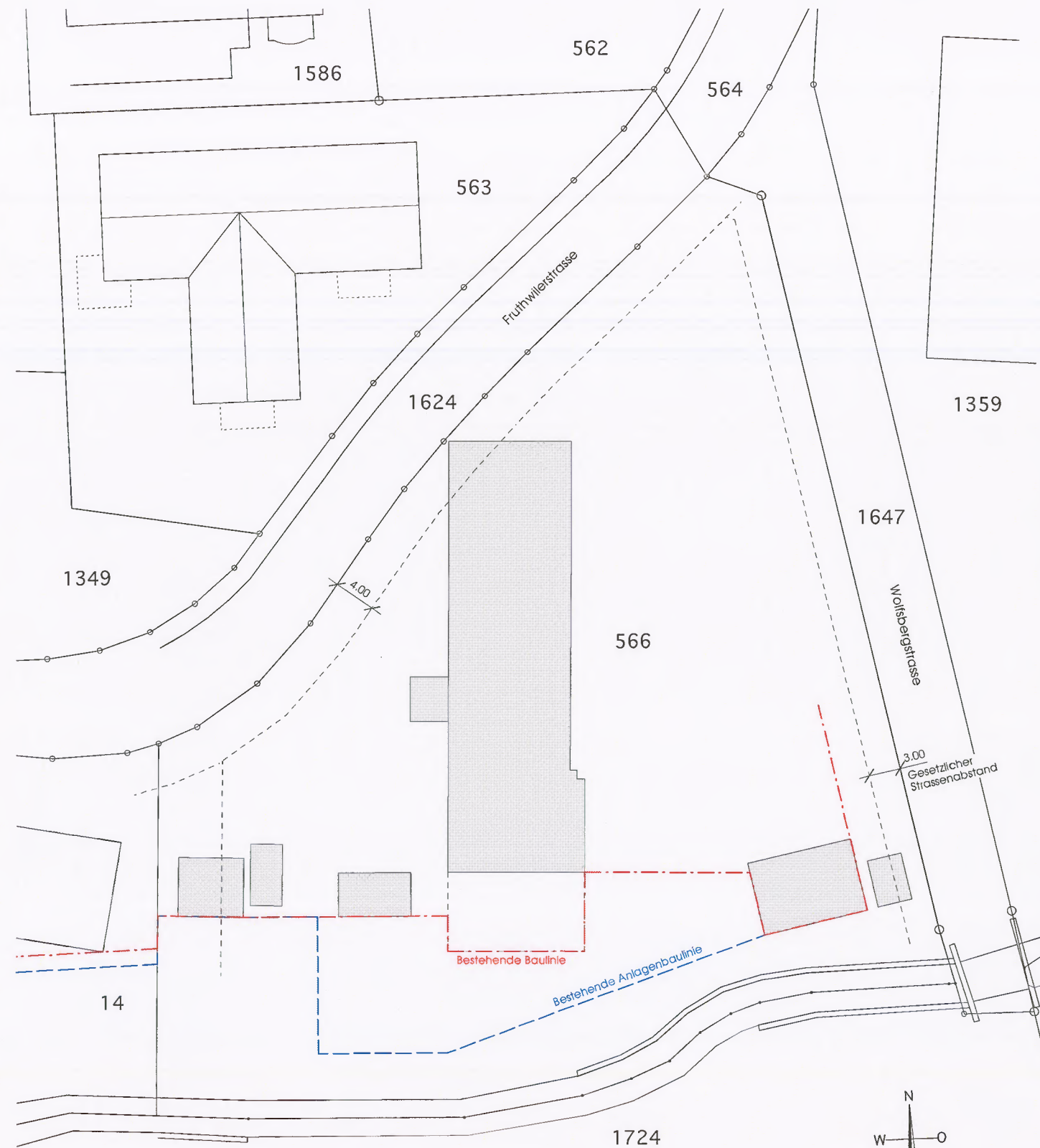

Situation Bestehend M.: 1:500

- Baulinie Bauten Bestehend
- Anlagenbaulinie Bestehend

Baulinienänderung  
Parzelle 566  
8272 Ermatingen  
8.2.2010



singer  
planung und gestaltung  
architekturbaro eddi singer, hauptstr. 129, ch-8272 ermatingen  
tel. 071 / 663 73 83, fax 071 / 663 73 84, e-mail: singer@singerarchitektur.ch

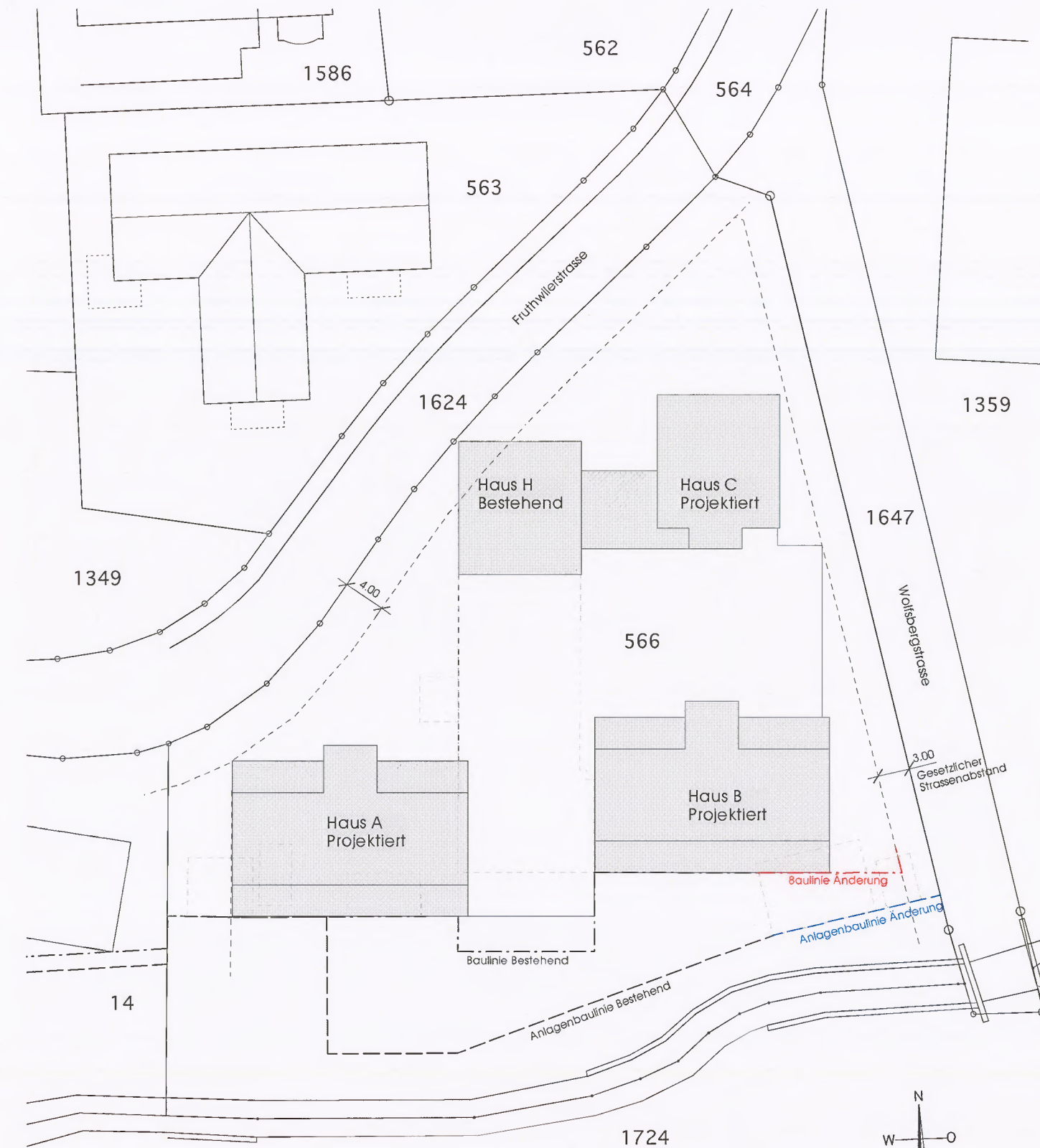

Situation Neu M.: 1:500

- Baulinie Bauten Bestehend
- Anlagenbaulinie Bestehend
- Baulinie Bauten Änderung
- Anlagenbaulinie Änderung